

Ecoteaux 380-01



Emplacement

Commune:	1612 Ecoteaux	District	Oron	VD
Coordonnées Est	555.813	Altitude	750	
Coordonnées Nord	155.38			

Descriptions générales

Couronne:	Sphérique	Propriétaire:	
Circonférence:	167 cm	Age estimé:	53.4
Origine:	De semis	Variété:	
Remarques:	Haie/forêt Quelques feuilles simples (dia 2-15)		

Descriptions phénologiques

	2000	2001	2002	
Date débourrement	16.04.00	25.04.01		moyen
Date floraison mâle	01.05.00			moyen
Date floraison femelle	17.05.00			moyen
Date maturité noix		09.10.01	03.10.02	très très tardif
Dichogamie				très protandre

Descriptions sanitaire

Anthracnose	Faible
Bactériose	Faible
Erinose	Faible
Carpocapse	Sain

Descriptions de la récolte

Bijoux

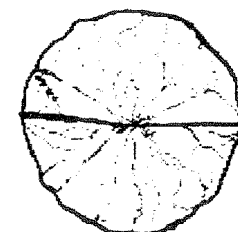
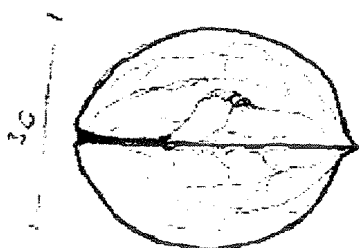
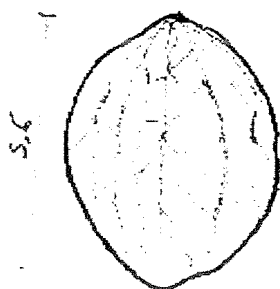

Tailles moyennes des noix [cm]

Hauteur: 3.23
Largeur: 2.61
Epaisseur: 2.63

Production

2000 Faible à Abondante
2001 Faible
2002 Médiocre à Faible
Moyenne: Médiocre à Faible

Rendements moyens [%]

Commercial 40.
Génétique: 37

Descriptions de la noix

Forme de face: Trapézoïdale
Forme de profil: Ovale
Homogénéité de la forme: Assez homogène

Soudure de la valve: 7
Epaisseur coque: 4
Facilité d'énoisage: 5
Défauts lignification [%]: 6.66

Répartition des calibres [%]

<28m 84.9
28-30mm 10.5
30-32mm 4.51
32-34mm 0
34-36mm 0
36-38mm 0
>38mm 0

Appréciation de la noix: 4.

Descriptions des cerneaux

Goût: 6

Répartition des déchets [% du poids]

Vide: 0
Moisi: 11.
Flétris: 2.9
% Déchet total 13.

Répartition des couleurs de cerneaux [% du poids]

Citronnés: 4.3
Arlequin foncé: 3.3
Arlequin clair: 81.
Blond: 10.

Appréciation du cerneau: 7